

As credenciais de acesso (**Utilizador e Palavra passe**) são as credenciais do **Balcão Único**.

Passo 1: Clique em “Log in” para introduzir as credenciais de acesso:

Passo 2: Introduza as credenciais de acesso:

Utilizador

Palavre
passe

[Esqueceu-se da sua password? Acede ao Balcão Único para a recuperar](#)

Caso ainda não esteja registado no Balcão Único ou se esqueceu da password, clique no link [“Esqueceu-se da sua password? Acede ao Balcão Único para a recuperar”](#) e siga o procedimento de registo ou de recuperação da password.

Após concretizado login de acesso e entrada no Balcão Único submeta nova candidatura.

Passo 3: Submissão de nova candidatura:

A submissão de nova candidatura é realizada através do menu “Pedido AIF - Acreditação da Idoneidade Formativa” → Submeter nova candidatura.

Selecione “submeter nova candidatura” e em seguida preencha o formulário de pré-candidatura.

Passo 4: Preenchimento do formulário de pré-candidatura:

No primeiro separador relativo à *Declaração de Concordância* deve *Descarregar documento (1)* que, após preencher e assinar, deve carregar na plataforma em *Anexar documento (2)*.

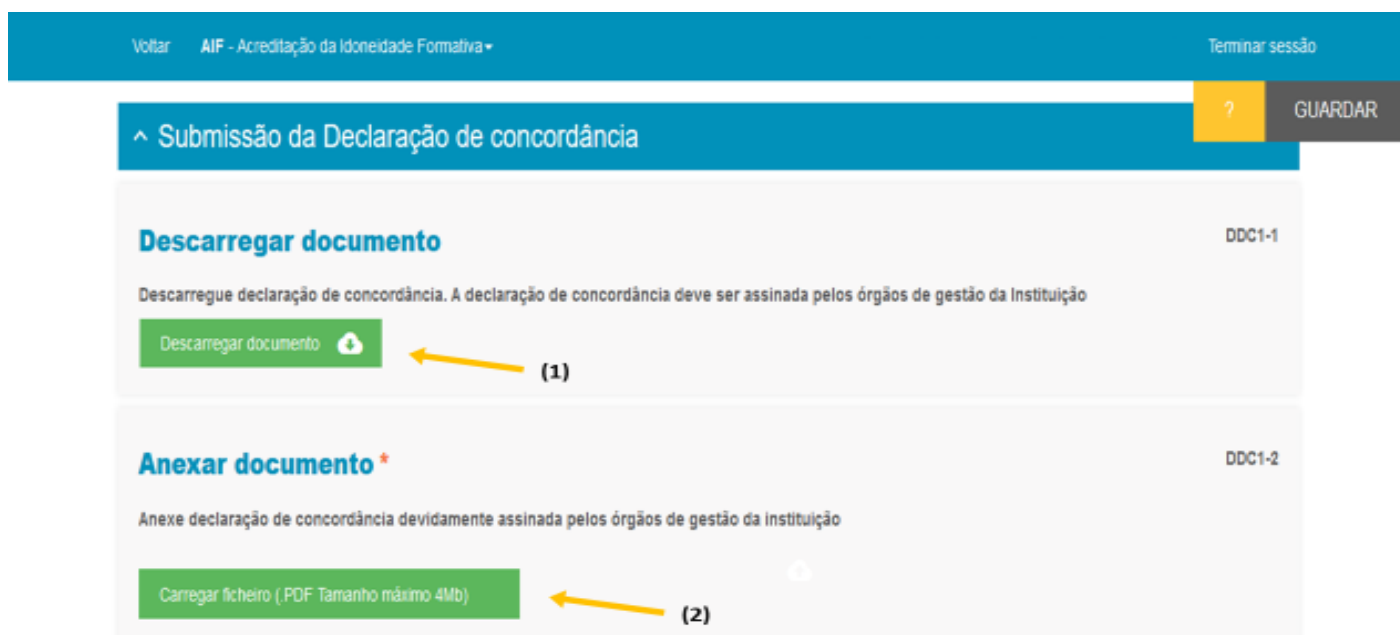

As assinaturas da *Declaração de Concordância* devem estar conforme a imagem seguinte.

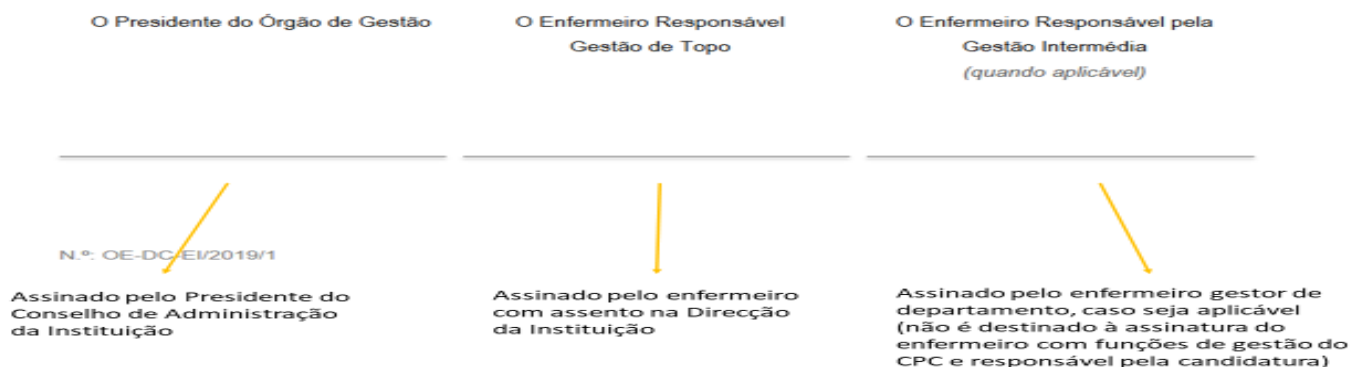

Nota: a *Declaração de Concordância* está disponível no formato PDF editável, caso tenha a possibilidade de assinatura digital pode efectuar o preenchimento e assinar por essa via.

Prossiga com o preenchimento do formulário de pré-candidatura, inserindo os vários campos dos separadores da *Caracterização do CPC*.

No separador “Identificação e enquadramento do Contexto de Prática Clínica”, no campo IECPC-2, caso não encontre o seu CPC na lista disponibilizada, antes de continuar com o preenchimento da pré-candidatura, efectue o pedido de registo do CPC através do menu: “Acreditação da Idoneidade Formativa” → Pedido de registo do CPC.

Pedido de registo do CPC:

Aceder ao menu “Pedido AIF - Acreditação da Idoneidade Formativa” → Pedido de registo do CPC.

ordem dos enfermeiros | SIGENF Balcão Único

Voltar AIF - Acreditação da Idoneidade Formativa Terminar sessão

Submeter nova candidatura

Consultar as minhas candidaturas

Pedido de registo do CPC

Acreditação da Idoneidade Formativa

A Idoneidade Formativa identifica os contextos de âmbito nacional que possuem um ambiente favorável para o desenvolvimento de processos formativos em Enfermagem organizados pela Ordem dos Enfermeiros.

Guia de utilização

Link para guia de utilização

Preencha os campos, escolhendo a Instituição, coloque um email de contacto, identifique o Contexto de Prática Clínica (CPC) e submeta o *Pedido de registo do CPC*.

CRIAR REGISTO CPC

Escolher instituição

Email de contacto

Nome do CPC

A escolha da identificação da Instituição deve respeitar os seguintes critérios:

a) Nas Instituições dos cuidados de saúde primários:

AGRUPAMENTO DE CENTROS DE SAÚDE

Ex: *AGRUPAMENTO DE CENTROS DE SAÚDE CASCAIS*

b) Nas Instituições hospitalares:

UNIDADE LOCAL (INSTITUIÇÃO AGREGADORA)

Ex: *HOSPITAL INFANTE D. PEDRO - AVEIRO (CENTRO HOSPITALAR DO BAIXO VOUGA, EPE)*

c) Nas Instituições do Sector público, privado ou social que não encontre na lista pré definida, encaminhe a situação através de email:

secretariado.ei@ordemenfermeiros .pt

Insira o registo do Contexto de Prática Clínica sem a palavra serviço e com as iniciais a maiúsculas:

Ex: - Unidade de Cuidados na Comunidade Amadora Mais

- Medicina Intensiva

Após a submissão do *Pedido de registo do CPC*, deve aguardar e estar atento à sua caixa de correio. Irá receber um email dos serviços da Ordem dos Enfermeiros (OE) a informar o estado do seu pedido de registo do CPC.

Assim que receber o email dos serviços da OE a informar que o registo do CPC está aprovado, pode avançar com o preenchimento do formulário de pré-candidatura.

Durante o preenchimento da pré-candidatura pode a qualquer momento guardar o formulário de pré-candidatura e continuar o preenchimento mais tarde, as pré-candidaturas gravadas expiram em 20 dias úteis.

Pode efectuar ainda *Pedido de Esclarecimento* clicando no ponto de interrogação.

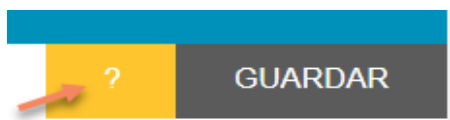

Pedido de Esclarecimento ✕

ENVIAR

Os pedidos de esclarecimento são enviados e recepcionados através da plataforma e por email.

Passo 6: Submeter pré-candidatura:

Após o preenchimento da totalidade da pré-candidatura, clique no botão “SUBMETER”.

Após a submissão, os Enfermeiros identificados como responsável e co-responsável pela candidatura, vão receber uma notificação por email com um link para confirmarem a candidatura no prazo de 10 dias úteis.

A validação por email por parte do responsável e co-responsável da candidatura é fundamental, pois só desta forma o processo será analisado por parte da Estrutura de Idoneidades, que notificará por email o responsável da candidatura da decisão de aceitação da pré-candidatura.

Esteja atento à sua caixa de correio, irá receber a notificação de que a sua pré-candidatura foi aceite. Estará em condições de iniciar a etapa de *Construção da candidatura* podendo submeter na plataforma os dados necessários para reconhecimento do Referencial de Avaliação da Idoneidade Formativa (RAIF) de acordo com a modalidade e finalidade(s) de candidatura, recebendo o responsável da candidatura acesso à plataforma para o efeito.

Bem-vindo ao processo de Acreditação da Idoneidade Formativa dos Contextos de Prática Clínica.

Estrutura de Idoneidades

